

Démarrer avec la facturation
Version Enterprise

Qu'y a-t' il de plus dans le module facturation de la version Enterprise?

Chaque version de WinBooks on Web offre différentes fonctions afin de rencontrer au mieux les besoins spécifiques de votre société. Afin de satisfaire les besoins les plus complexes en matière de facturation en société, le module de facturation en version Enterprise vous permet d'accéder à ce qui est disponible en version Business plus les fonctions suivantes :

- ✓ Accès à tous les journaux de ventes et d'achats
- ✓ Gestion des tarifs (prix de vente), prix d'achats, prix spécifiques et réductions
- ✓ Plus d'options pour les rapports de facturation
- ✓ Un système de facturation plus complet avec la gestion des commandes et le module de gestion de stock.

Si vous pensez que votre société a besoin de ces fonctions pour améliorer votre facturation, alors la version Enterprise est le bon choix pour vous.

Pour apprendre plus à propos des autres versions de WinBooks on Web et leur prix, veuillez consultez la page <http://www.winbooks.be/fr/prices>.

Nous aimerions en savoir plus ! Si vous avez la moindre question ou commentaire à propos du module de facturation – version Enterprise, merci de contacter votre revendeur.

Nous vous remercions d'utiliser WinBooks on Web. Nous espérons que vous apprécierez ce module de facturation version Enterprise et que celui-ci optimisera la gestion de votre entreprise.

Accès à tous les journaux d'achats et de ventes

Si vous avez besoin de gérer des achats, la version Enterprise est le meilleur choix pour vous en comparaison avec la version Business car la version Enterprise vous donne accès à tous les journaux d'achats et de ventes.

Dans le **Panneau de Configuration – Facturation** cliquez sur **Installation des données standards** pour activer tous les journaux.

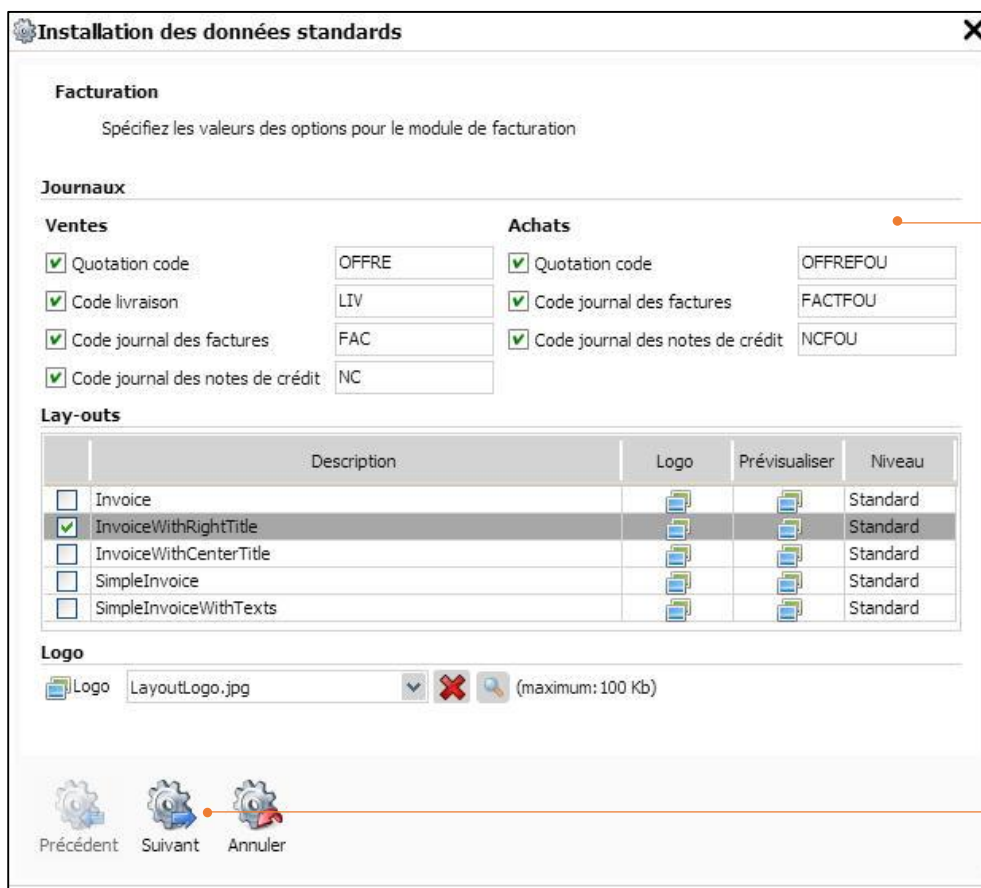

Vous pouvez renommer les journaux selon vos préférences. Cliquez sur **Suivant** pour valider votre choix

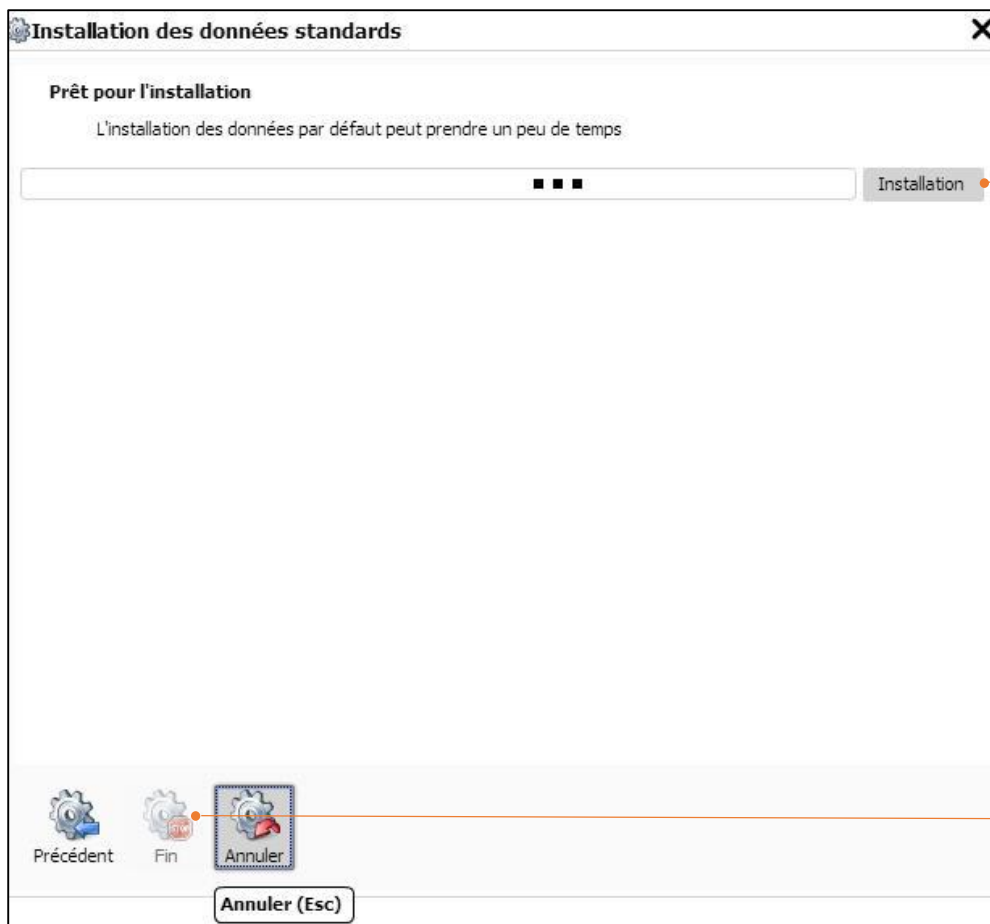

Cliquez sur **Installation** et ensuite sur **Fin** pour sauver vos paramètres.

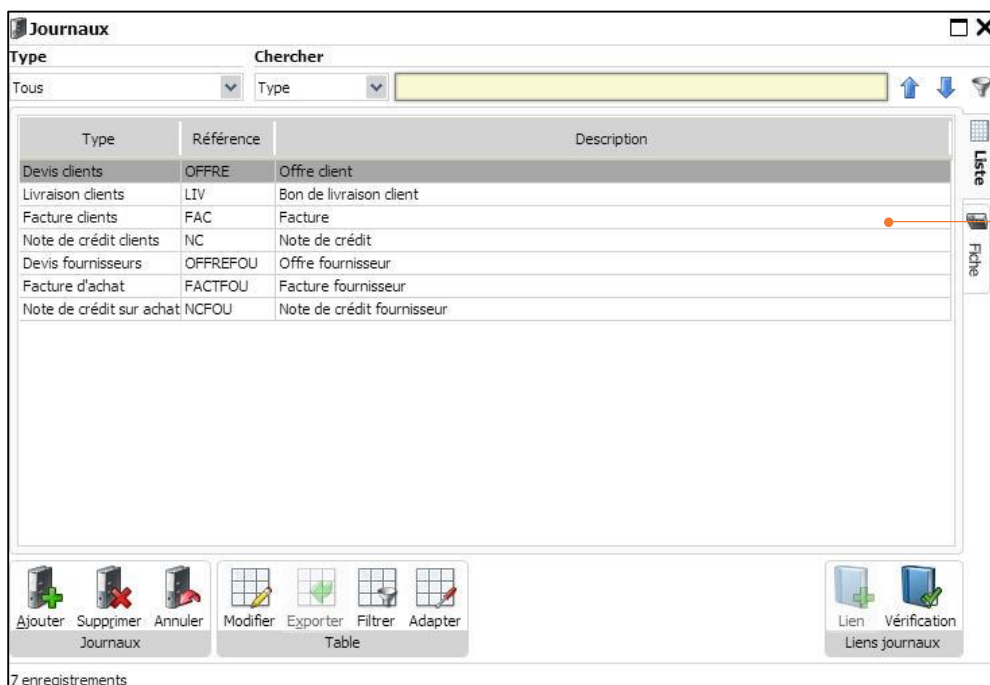

Tous les journaux de vente et d'achats sont à présent activés dans le module de facturation Enterprise.

Gestion des prix de vente et des prix d'achats

Le module de facturation de la version Enterprise vous permet une gestion flexible et avancée des prix de ventes et des prix d'achats.

Paramètres de facturation

Général Documents Articles **Prix** Clients Fournisseurs

Prix d'achat

Gestion de:

Prix d'achat Plusieurs fournisseurs par article
 Coûts Prix par quantités
 Heure et date de Connexion Remise %
 Description du fournisseur

Quand le prix d'achat ou prix de revient est modifié:

Ne jamais modifier le prix de vente
 Demander pour modifier le prix de vente
 Toujours modifier le prix de vente

Option

Nombre de décimales supplémentaires pour les prix unitaires: 0

Sauver Annuler

Options de facturation

Dans les **Paramètres de facturation** – onglet **Prix**, cochez **Prix d'achats**, **Prix de vente** ainsi que les options qui sont applicables à vos besoins de facturation.

Note: ce que vous cochez ici s'affichera dans l'onglet **Fiche d'une Fiche Article**

Cliquez sur **Sauver** lorsque vous avez terminé.

CANONA410(CANON A410)

Chercher Sélection

Référence: Tous

Description **Options** **Comptabilité**

Référence: CANONA410 Remise: SUMMERSALE Compte de vente: 700000 (Ventes Et Presta)
 Nom: CANON A410 TVA ventes: 21 (VENTES 21%)
 Compte d'achat: 604000 (Achats De March)
 TVA achats: M21 (MARCHANDISES DÉT)

Achats

| Fournisseur | Nom | Prix | Prix de revient |
|-------------|-------|------------|-----------------|
| ALPHA | Alpha | 150,00 EUR | 150,00 |

Ventes

Type de promotion: Aucun De: / / A: / / Niveaux pour prix/quantités: 1

| Tarif | Marge % | calc. prix vente | Prix vente | Coef. Détail | Calc. Prix détail | Prix détail |
|---------|---------|------------------|------------|--------------|-------------------|-------------|
| DEFAULT | 0,00 | 150,00 | 150,00 | 0,00 | 0,00 | 0,00 |

Ajouter Copier Supprimer Annuler Adapter Renommer Articles

Tarifs Ventes

Fiche article avec les options sélectionnées ci-dessus dans la gestion des prix.

Différents tarifs et tarifs par client

Vous pouvez gérer vos articles avec différents tarifs et assigner un tarif par défaut à un client.

Ouvrez le **Panneau de Configuration – Facturation – Tarifs** et ouvrez la fiche **Tarifs**.

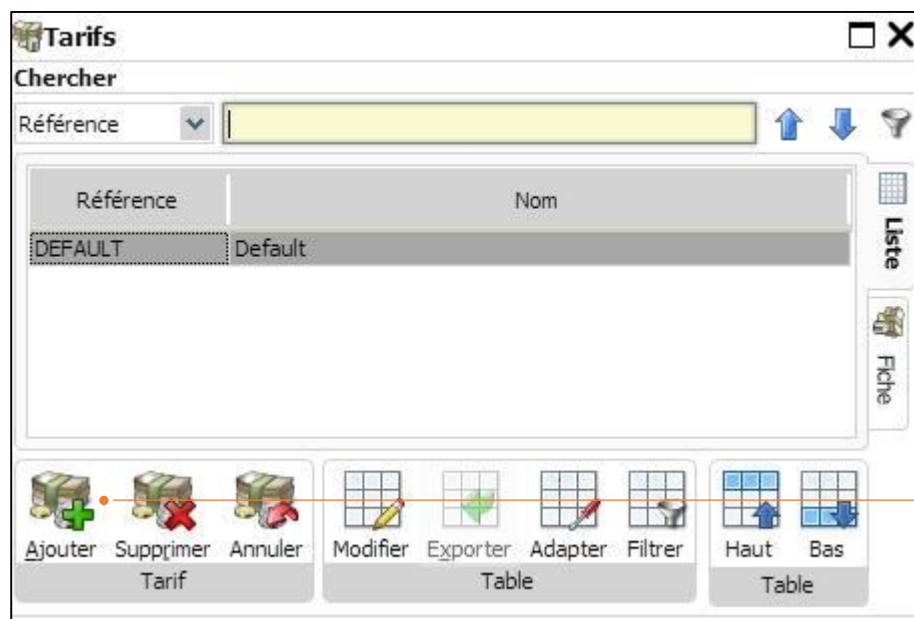

Cliquez sur **Ajouter** pour ajouter de nouveaux tarifs.

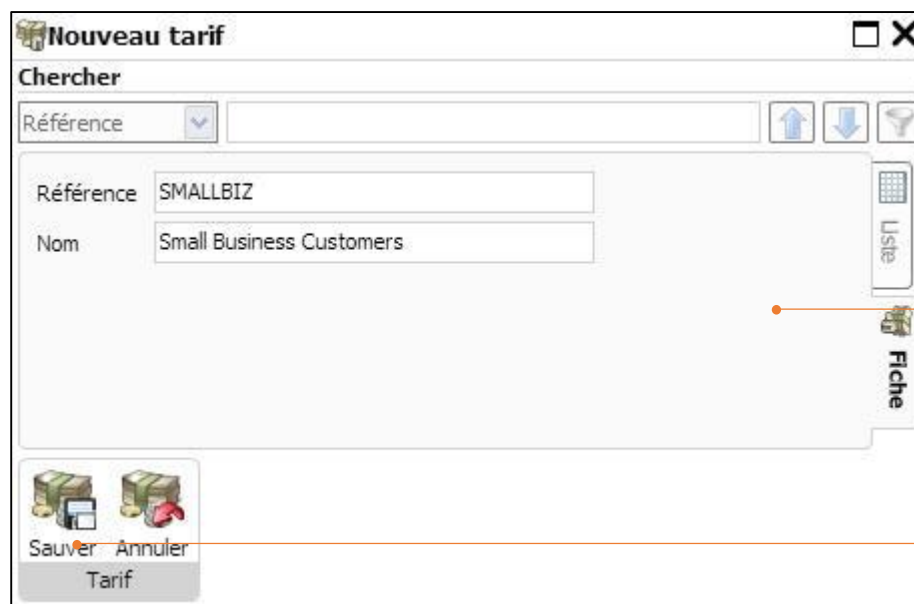

Entrez les informations et cliquez sur **Sauver** lorsque vous avez terminé

CANONA410(CANON A410)

Chercher Référence Sélection

Description Options Comptabilité

Référence CANONA410 Remise SUMMERSALE Compte de vente 700000 (Ventes Et Presta)

Nom CANON A410 TVA ventes 21 (VENTES 21%)

Compte d'achat 604000 (Achats De March)

TVA achats M21 (MARCHANDISES DÉT)

Achats Fournisseur Nom Prix Prix de revient

ALPHA Alpha 150,00 EUR 150,00

Ventes Type de promotion De A Niveaux pour prix/quantités

Aucun / / / 1

| Tarif | Marge % | calc. prix vente | Prix vente | Coef. Détail | Calc. Prix détail | Prix détail |
|------------|---------|------------------|------------|--------------|-------------------|-------------|
| DEFAULT | 0,00 | 150,00 | 150,00 | 1,00 | 150,00 | 150,00 |
| SMALLBIZ | 15,00 | 176,47 | 176,47 | 1,00 | 176,47 | 176,47 |
| LARGEBIZZ | 11,00 | 168,54 | 168,54 | 1,00 | 168,54 | 168,54 |
| MEDIUMBIZZ | 13,00 | 172,41 | 172,41 | 1,00 | 172,41 | 172,41 |

Sauver Annuler Artides Tarifs Ventes

L'article Canon A 410 a 4 prix de vente (4 tarifs).

FRANCOISPI (FRANCOIS PIGNON)

Chercher Référence Sélection

Société Valeurs par défaut

Référence FRANCOISPI Compte

Nom FRANCOIS PIGNON Dictionnaire

Civilité M (MONSIEUR) Langue FR (FRENCH) Code TVA

Catégorie

TVA Assujetti BE 0000.009.797

IBAN/BIC

Adresse Conditions

Délai de paiement 15 (15 JOURS DATE FACTURE) Tarif SMALLBIZ

Rappel bloqué Catégorie de remise

Ajouter Copier Supprimer Annuler Adapter Renommer Générer Historique Rappel

Ouvrez la fiche **Client** à laquelle vous voulez assigner un tarif.

Dans l'onglet **Conditions**, cliquez sur le bouton de sélection pour sélectionner le tarif (SMALLBIZ) que vous voulez assigner au client François Pignon.

Cliquez sur **Sauver** lorsque vous avez terminé.

JEANDUPONT (JEAN DUPONT)

Chercher Sélection

Référence ↑ ↓ 🔍 Tous

Société

Référence: JEANDUPONT

Nom: JEAN DUPONT

Civilité: M (MONSIEUR) Langue: FR (FRENCH)

Catégorie:

TVA: Assujetti BE 0448.963.312

IBAN/BIC:

Valeurs par défaut

Compte:

Dictionnaire:

Code TVA:

Adresse

Adresse:

Conditions

Délai de paiement: Tarif: MEDIUMBIZZ

Rappel bloqué

Catégorie de remise:

➕ Ajouter
📄 Copier
🗑️ Supprimer
↶ Annuler
🔧 Adapter
🔄 Renommer

Clients

📄 Générer
📅 Historique

Rappel

De manière similaire, le tarif, MEDIUMBIZ est assigné au client Jean Dupont.

Documents

Journal: FAC N° 1 Date: 01/01/2014 Exercice: 2014 Période: Jan 2014

Client: FRANCOISPI Référence: Mail du 7 juillet 2014

François Pignon Condition de paiement: 15 (15 JOURS DATE FACTURE) Date d'échéance: 16/01/2014

| Article | Quantité | Prix Unitaire | % | Description | TVA | Total HTVA | Total Tva ind. | Clôturé | | | |
|-----------|----------|---------------|------|-------------|---------------|------------|----------------|--------------------|---------------------|-----------------|---------------|
| CANONA410 | 4,00 | 176,47 | 0,00 | CANON A410 | 21 | 705,88 | 854,11 | | | | |
| | | | | | Base | TVA | Taux | Montant TVA | TVA comprise | Info | Valeur |
| | | | | | 705,88 | 21 | 21,00 | 148,23 | 854,11 | Quantité totale | 4,00 |
| | | | | | 705,88 | | | 148,23 | 854,11 | Montant total | 854,11 |

➕ Ajouter
✎ Modifier
📄 Copier
🗑️ Supprimer
↶ Annuler
🔧 Adapter

Documents

📄 Pdf
✉ Email
🖨 Sélectionner

Génération

🔄 Transformer
🔗 Lien
⚙ Autre

Opération

Quand vous créez un document pour le client François Pignon, le tarif que vous avez préalablement sélectionné par défaut pour lui, sera automatiquement introduit après avoir sélectionné le nombre d'articles.

Tarif par quantité

A côté du fait de pouvoir assigner un tarif à chaque client, vous pouvez aussi assigner un tarif pour une certaine quantité d'articles.

Chercher
Référence: Sélection: Tous

Description
Référence: CANONA410
Nom: CANON A 410

Options
Remise:

Comptabilité
Compte de vente: 700000 (Ventes Et Prestati)
TVA ventes: 21 (VENTES 21%)
Compte d'achat: 604000 (Achats De Marcha)
TVA achats: M21 (MARCHANDISES DÉD)

Achats
Fournisseur: ALPHA, Nom: alpha, Prix: 150,00 EUR, Prix de revient: 150,00

Ventes
Type de promotion: Aucun, De: , A: , Niveaux pour prix/quantités: 4

| Tarif | Quantité >= | Marge % | calc. prix vente | Prix vente | Coef. Détail | Calc. Prix détail | Prix détail |
|-----------|-------------|---------|------------------|------------|--------------|-------------------|-------------|
| SMALLBIZ | 0,00 | 15,00 | 176,47 | 176,47 | 0,00 | 0,00 | 176,47 |
| | 10,00 | 12,00 | 170,45 | 170,45 | 0,00 | 0,00 | 0,00 |
| | 20,00 | 10,00 | 166,67 | 166,67 | 0,00 | 0,00 | 0,00 |
| | 30,00 | 8,00 | 163,04 | 163,04 | 0,00 | 0,00 | 0,00 |
| MEDIUMBIZ | 0,00 | 13,00 | 172,41 | 172,41 | 0,00 | 0,00 | 172,41 |
| | 10,00 | 11,00 | 168,54 | 168,54 | 0,00 | 0,00 | 0,00 |
| | 20,00 | 9,00 | 164,84 | 164,84 | 0,00 | 0,00 | 0,00 |
| | 30,00 | 7,00 | 161,29 | 161,29 | 0,00 | 0,00 | 0,00 |
| LARGEPUZZ | 0,00 | 11,00 | 168,54 | 168,54 | 0,00 | 0,00 | 168,54 |
| | 10,00 | 9,00 | 164,84 | 164,84 | 0,00 | 0,00 | 0,00 |
| | 20,00 | 7,00 | 161,29 | 161,29 | 0,00 | 0,00 | 0,00 |

Articles: Ajouter, Copier, Supprimer, Annuler, Adapter, Renommer

Tarifs, Ventes

Ouvrez la fiche de l'article auquel vous voulez assigner un prix par quantités.

Cliquez sur la flèche haut et bas pour augmenter ou diminuer le niveau désiré pour les prix/quantités.

Documents
Journal: FAC, N°: 2015002, Date: 03/01/2015, Exercice: 2015, Période: Jan 2015

Client: FRANCOIS PIGNON
Référence:
Condition de paiement: 15 (15 JOURS DATE FACTURE), Date d'échéance: 18/01/2015

| Article | Quantité | Prix Unitaire | % | Description | TVA | Total HTVA | Total Tva incl. | Déjà crédité | Clôturé |
|-----------|----------|---------------|------|-------------|-----|------------|-----------------|--------------|---------|
| CANONA410 | 10,00 | 170,45 | 0,00 | CANON A 410 | 21 | 1.704,50 | 2.062,45 | 0,00 | |

Base: 1.704,50, TVA: 21, %: 21,00, Montant TVA: 357,95, TVA comprise: 2.062,45, Info: Quantité totale: 10,00, Valeur: Montant total: 2.062,45

Documents: Ajouter, Modifier, Copier, Supprimer, Annuler, Adapter, PDF, Email, Sélectionner, Génération, Note de crédit, Lien, Autre, Opération

Le tarif SMALLBIZ a été assigné au client François Pignon; dès lors, sur base de la quantité d'articles, le prix unitaire sera sélectionné de la liste de tarif SMALLBIZ

Documents

Journal FAC N° 2015003 Date 03/01/2015 Exercice 2015 Période Jan 2015

Client JEANDUPONT Référence

JEAN DUPONT Condition de paiement 30 (30 JOURS À PARTIR DE LA D.) Date d'échéance 02/02/2015

| Article | Quantité | Prix Unitaire | % | Description | TVA | Total HTVA | Total TVA ind. | Déjà crédité | Clôturé |
|-----------|----------|---------------|------|-------------|-----|------------|----------------|--------------|---------|
| CANONA410 | 10,00 | 168,54 | 0,00 | CANON A 410 | 21 | 1.685,40 | 2.039,33 | 0,00 | |

| Base | TVA | % | Montant TVA | TVA comprise | Info | Valeur |
|-----------------|-----|-------|---------------|-----------------|-----------------|----------|
| 1.685,40 | 21 | 21,00 | 353,93 | 2.039,33 | Quantité totale | 10,00 |
| 1.685,40 | | | 353,93 | 2.039,33 | Montant total | 2.039,33 |

Ajouter Modifier Copier Supprimer Annuler Adapter PDF Email Sélectionner Note de crédit Lien Opération Autre

De manière similaire, le prix unitaire pour le client Jean Dupont est sélectionné parmi la liste de tarif MEDIUMBIZ.

Note: Si vous n'assignez pas de tarif à un client dans la fiche Client, le prix du premier tarif dans la liste des tarifs des articles sera le prix par défaut pour ce client (basé sur la quantité de cet article).

Promotion

La gestion avancée des tarifs vous permet aussi de gérer de manière souple les promotions au sein des tarifs.

CANONA410(CANON A 410)

Chercher Référence

Sélection Tous

Description Référence CANONA410 Options Remise

Comptabilité Compte de vente 700000 (Ventes Et Prestat) TVA ventes 21 (VENTES 21%) Compte d'achat 604000 (Achats De Marché) TVA achats M21 (MARCHANDISES DÉC)

Achats Fournisseur Nom Prix Prix de revient

| | | | | |
|-------|-------|--------|-----|--------|
| ALPHA | alpha | 150,00 | EUR | 150,00 |
|-------|-------|--------|-----|--------|

Ventes Type de promotion De A Niveaux pour prix/quantités

Aucun

| Tarif | calc. prix vente | Prix vente | Coef. Détail | Calc. Prix détail | Prix détail |
|---------|------------------|------------|--------------|-------------------|-------------|
| DEFAULT | 187,50 | 187,50 | 0,00 | 0,00 | 0,00 |
| | 10,00 18,00 | 182,93 | 182,93 | 0,00 | 0,00 |
| | 20,00 15,00 | 176,47 | 176,47 | 0,00 | 0,00 |
| | 30,00 12,00 | 170,45 | 170,45 | 0,00 | 0,00 |

Ajouter Copier Supprimer Annuler Adapter Renommer Articles

Tarifs Ventes

2 types de promotions: prix inférieur et article gratuit

CANONA410(CANON A 410)

Chercher Référence [] Sélection Tous

Description Référence: CANONA410 Nom: CANON A 410

Options Remise []

Comptabilité Compte de vente: 700000 (Ventes Et Presta) TVA ventes: 21 (VENTES 21%) Compte d'achat: 604000 (Achats De March) TVA achats: M21 (MARCHANDISES DÉT)

Achats Fournisseur: ALPHA Nom: alpha Prix: 150,00 EUR Prix de revient: 150,00

Ventes Type de promotion: prix inférieur De: 01/01/2015 A: 31/01/2015 Niveaux pour prix/quantités: 4

| Tarif | Quantité >= | Marge % | calc. prix vente | Prix vente | Prix Promo | Coef. Détail | Calc. Prix détail | Prix détail |
|----------|-------------|---------|------------------|------------|------------|--------------|-------------------|-------------|
| SMALLBIZ | 0,00 | 15,00 | 176,47 | 176,47 | 170,00 | 1,00 | 176,47 | 176,47 |
| | 10,00 | 12,00 | 170,45 | 170,45 | 168,00 | 1,00 | 170,45 | 170,45 |
| | 20,00 | 10,00 | 166,67 | 166,67 | 160,00 | 1,00 | 166,67 | 166,67 |
| | 30,00 | 8,00 | 163,04 | 163,04 | 158,00 | 1,00 | 163,04 | 163,04 |

Ajouter Copier Supprimer Annuler Adapter Renommer Articles

Si vous choisissez Prix Inférieur, introduisez la période de promotion, le prix promo & le prix détail

Documents

Journal: FAC N°: 2015004 Date: 03/01/2015 Exercice: 2015 Période: Jan 2015

Client: FUTURO Référence: []

FUTURO SPRL Rue de la Longue Haie, 12 - 1050 Bruxelles (Ixelles) - Belgium

Condition de paiement: 30 (30 JOURS À PARTIR DE LA D.) Date d'échéance: 02/02/2015

| Article | Quantité | Prix Unitaire | % | Description | TVA | Total HTVA | Total Tva ind. | Déjà crédité | Clôturé |
|-----------|----------|---------------|------|-------------|-----|------------|----------------|--------------|---------|
| CANONA410 | 6,00 | 170,00 | 0,00 | CANON A 410 | 21 | 1.020,00 | 1.234,20 | 0,00 | |

| Base | TVA | % | Montant TVA | TVA comprise | Info | Valeur |
|-----------------|-----|-------|---------------|-----------------|-----------------|----------|
| 1.020,00 | 21 | 21,00 | 214,20 | 1.234,20 | Quantité totale | 6,00 |
| 1.020,00 | | | 214,20 | 1.234,20 | Montant total | 1.234,20 |

Ajouter Modifier Copier Supprimer Annuler Adapter PDF Email Sélectionner Note de crédit Lien Autre Documents Génération Opération

Une vente au client FUTURO (tarif SMALLBIZ) de 6 Canon A410 au prix promo de 17 EUR

CANONA410(CANON A 410)

Chercher Référence

Sélection Tous

Description
Référence: CANONA410
Nom: CANON A 410

Options
Remise: 150,00 EUR

Comptabilité
Compte de vente: 700000 (Ventes Et Presta)
TVA ventes: 21 (VENTES 21%)
Compte d'achat: 604000 (Achats De March)
TVA achats: M21 (MARCHANDISES DÉ)

Achats
Fournisseur: ALPHA
Nom: alpha
Prix: 150,00 EUR
Prix de revient: 150,00

Ventes
Type de promotion: Article gratuit
De: 01/01/2015
A: 31/01/2015
Niveaux pour prix/quantités: 4

| Tarif | Quantité >= | Marge % | calc. prix vente | Prix vente | Art.Promo gratuit | Quantité promo | Coef. Détail | Calc. Prix détail | Prix d |
|---------|-------------|---------|------------------|------------|-------------------|----------------|--------------|-------------------|--------|
| SMALBIZ | 0,00 | 15,00 | 176,47 | 176,47 | | 0,00 | 1,00 | 176,47 | |
| | 10,00 | 12,00 | 170,45 | 170,45 | | 0,00 | 1,00 | 170,45 | |
| | 20,00 | 10,00 | 166,67 | 166,67 | | 0,00 | 1,00 | 166,67 | |
| | 30,00 | 8,00 | 163,04 | 163,04 | LOWEPRO 150 | 3,00 | 1,00 | 163,04 | |

Ajouter Copier Supprimer Annuler Adapter Renommer Articles

Tarifs Ventes

Si vous choisissez un article gratuit comme promotion, introduisez la période de **Promotion, l'article en promotion & la quantité de la promotion.**

Par exemple: l'article Canon A410; Tarif SMALBIZ, si la quantité est >=30, promotion = 3 sacs camera.

Note: La quantité en promotion est calculée en proportion du nombre d'articles vendus. Par exemple, si le client FUTURO SPRL (tarif MEDIUMBIZ) achète 30 CANON A410, il recevra 3 sacs LOWEPRO.

Documents

Journal: FAC N°: 2015005 Date: 03/01/2015 Exercice: 2015 Période: Jan 2015

Client: FUTURO
FUTURO SPRL
Rue de la Longue Haie, 12 - 1050 Bruxelles (Ixelles) - Belgium

Référence: Condition de paiement: 30 (30 JOURS À PARTIR DE LA D.) Date d'échéance: 02/02/2015

| Article | Quantité | Prix Unitaire | % | Description | TVA | Total HTVA | Total Tva ind. | Déjà crédité | Clôturé |
|------------|----------|---------------|------|-----------------|-----|------------|----------------|--------------|---------|
| CANONA410 | 30,00 | 163,04 | 0,00 | CANON A 410 | 21 | 4.891,20 | 5.918,35 | 0,00 | |
| LOWEPRO150 | 3,00 | 0,00 | 0,00 | Sac LOWEPRO 150 | | 0,00 | 0 | 0,00 | |

| Base | TVA | % | Montant TVA | TVA comprise | Info | Valeur |
|-----------------|-----|-------|-----------------|-----------------|-----------------|----------|
| 4.891,20 | 21 | 21,00 | 1.027,15 | 5.918,35 | Quantité totale | 33,00 |
| 4.891,20 | | | 1.027,15 | 5.918,35 | Montant total | 5.918,35 |

Ajouter Modifier Copier Supprimer Annuler Adapter Documents PDF Email Sélectionner Note de crédit Lien Autre Opération Génération

Le client FUTURO SPRL (tarif MEDIUMBIZ) achète 30 Canon A410 durant la période promotionnelle définie dans l'article, il reçoit ainsi 3 sacs LOWEPRO

Prix spécifiques et réductions

Cette fonction facilite la gestion des réductions et vous offre la possibilité de mettre des prix spécifiques par client et par quantité.

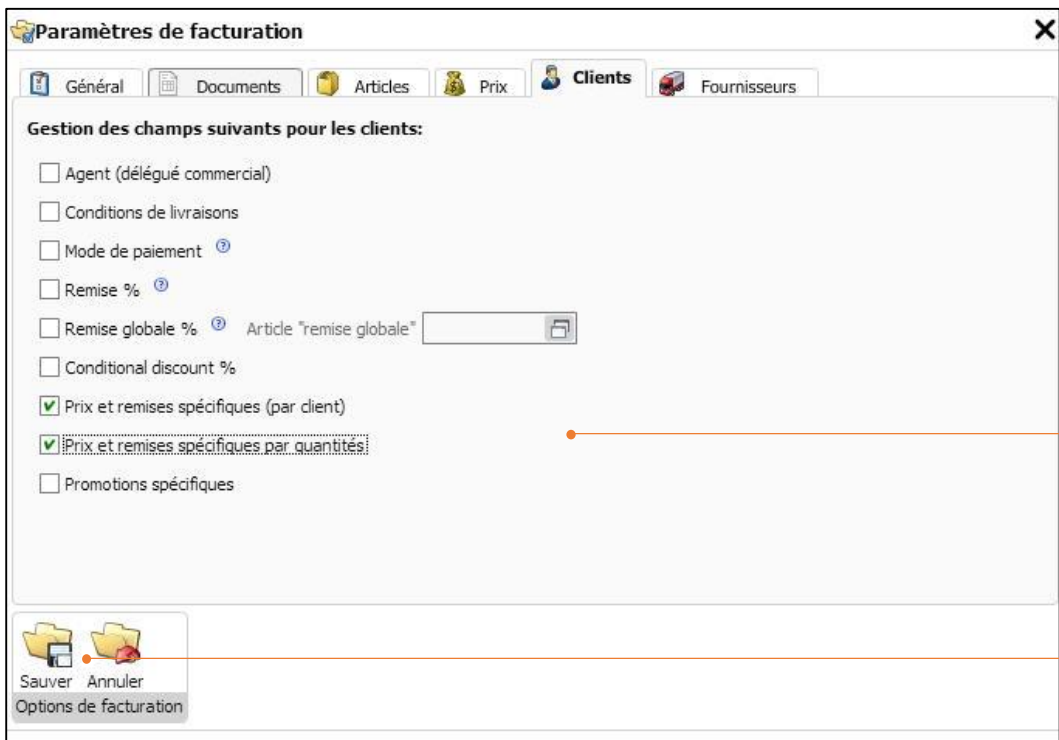

Dans le Panneau de configuration, **Facturation – Options de facturation**, onglet **Clients**

Cochez **Prix et remises spécifiques par clients** et **Prix et remises spécifiques par quantités** pour activer ces fonctions.

Cliquez sur **Sauver** pour sauvegarder vos modifications

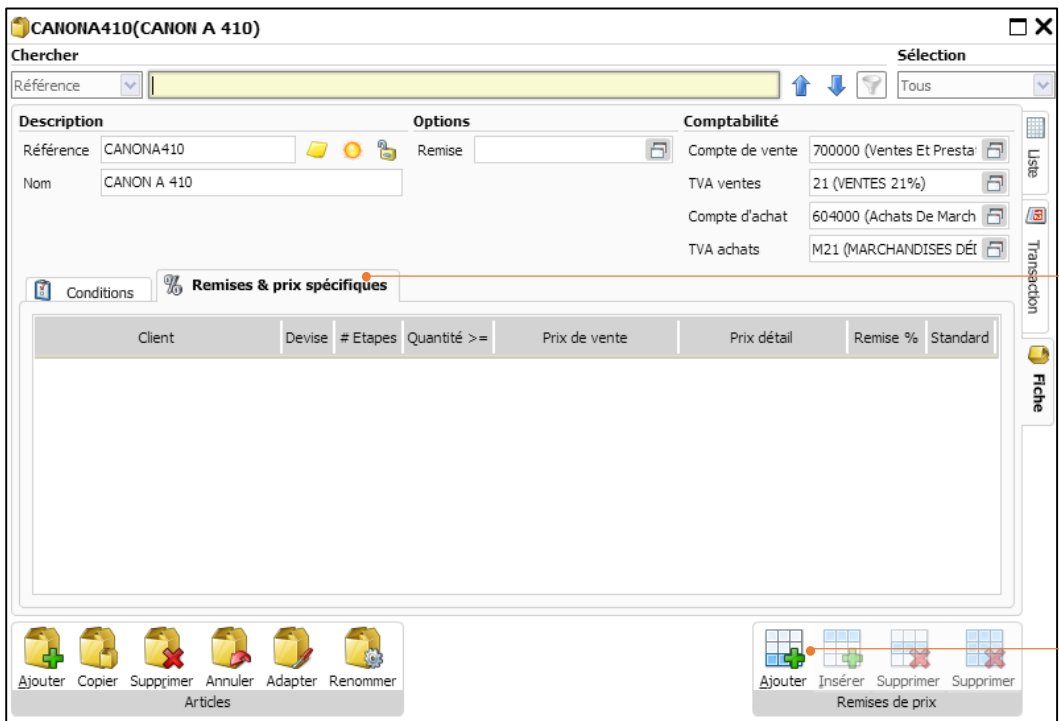

Cet onglet s'affiche après que vous ayez activé **Remise et prix spécifiques**.

Cliquez sur **Ajouter** pour ajouter un **prix spécifique** et une **remise** pour un client.

CANONA410(CANON A410)

Chercher Référence Sélection

Description Référence: CANONA410, Nom: CANON A410

Options Remise: SUMMERSALE

Comptabilité Compte de vente: 700000 (Ventes Et Prestations), TVA ventes: 21 (VENTES 21%), Compte d'achat: 604000 (Achats De Marchandi), TVA achats: M21 (MARCHANDISES DÉDUC)

Conditions % Remises & prix spécifiques

| Client | Devis | # Etapes | Quantité | Prix de vente | Prix détail | Remise % | Standard |
|------------|-------|----------|----------|---------------|-------------|----------|--------------------------|
| FRANCOISPI | EUR | 1 | 0,00 | 128,00 | | | <input type="checkbox"/> |
| FUTURO | EUR | 1 | 0,00 | 125,00 | | | <input type="checkbox"/> |
| JEANDUPONT | EUR | 1 | 0,00 | 135,00 | | | <input type="checkbox"/> |

Articles: Ajouter, Copier, Supprimer, Annuler, Adapter, Renommer

Remises de prix: Ajouter, Insérer, Supprimer, Supprimer

Prix et remise spécifique par client.

CANONA410(CANON A 410)

Chercher Référence Sélection

Description Référence: CANONA410, Nom: CANON A 410

Options Remise:

Comptabilité Compte de vente: 700000 (Ventes Et Presta), TVA ventes: 21 (VENTES 21%), Compte d'achat: 604000 (Achats De March), TVA achats: M21 (MARCHANDISES DÉT)

Conditions % Remises & prix spécifiques

| Client | Devis | # Etapes | Quantité >= | Prix de vente | Prix détail | Remise % | Standard |
|------------|-------|----------|-------------|---------------|-------------|----------|-------------------------------------|
| FRANCOISPI | EUR | 1 | 0,00 | 135,00 | | | <input checked="" type="checkbox"/> |
| | | 2 | 10,00 | 125,00 | | | <input type="checkbox"/> |
| | | 3 | 20,00 | 115,00 | | 5,00 | <input type="checkbox"/> |
| FUTURO | EUR | 1 | 0,00 | 125,00 | | | <input checked="" type="checkbox"/> |
| | | 2 | 10,00 | 115,00 | | | <input type="checkbox"/> |
| | | 3 | 20,00 | 100,00 | | | <input type="checkbox"/> |
| JEANDUPONT | EUR | 1 | 0,00 | 100,00 | | | <input checked="" type="checkbox"/> |
| | | 2 | 10,00 | 95,00 | | | <input type="checkbox"/> |
| | | 3 | 20,00 | 90,00 | | | <input type="checkbox"/> |

Articles: Ajouter, Copier, Supprimer, Annuler, Adapter, Renommer

Remises de prix: Ajouter, Insérer, Supprimer, Supprimer

Combinaison de prix spécifiques & réductions par clients et par quantités.

Note: Le "Prix spécifique et réduction par quantité" est activé uniquement après avoir activé "Prix spécifiques et réductions par client".

Catégories de réductions

Cette fonction vous permet de gérer les réductions par groupe de clients et groupes d'articles. Imaginons que vous souhaitiez gérer les catégories de réductions suivantes :

| Article/client | CANON | OLYMPUS |
|----------------|-------|---------|
| GOLDMEMBER | 5% | 6% |
| SILVERMEMBER | 3% | 2% |

Le groupe "Gold Member" a 5% de réduction sur les articles CANON et 6% sur les articles OLYMPUS.

Le groupe "Silver Member" a 3% de réductions sur les articles CANON et 2% sur les articles OLYMPUS.

Créer une catégorie de réduction client

1. Sur n'importe quelle fiche client, cliquez sur le bouton de sélection pour créer une nouvelle catégorie de remise.

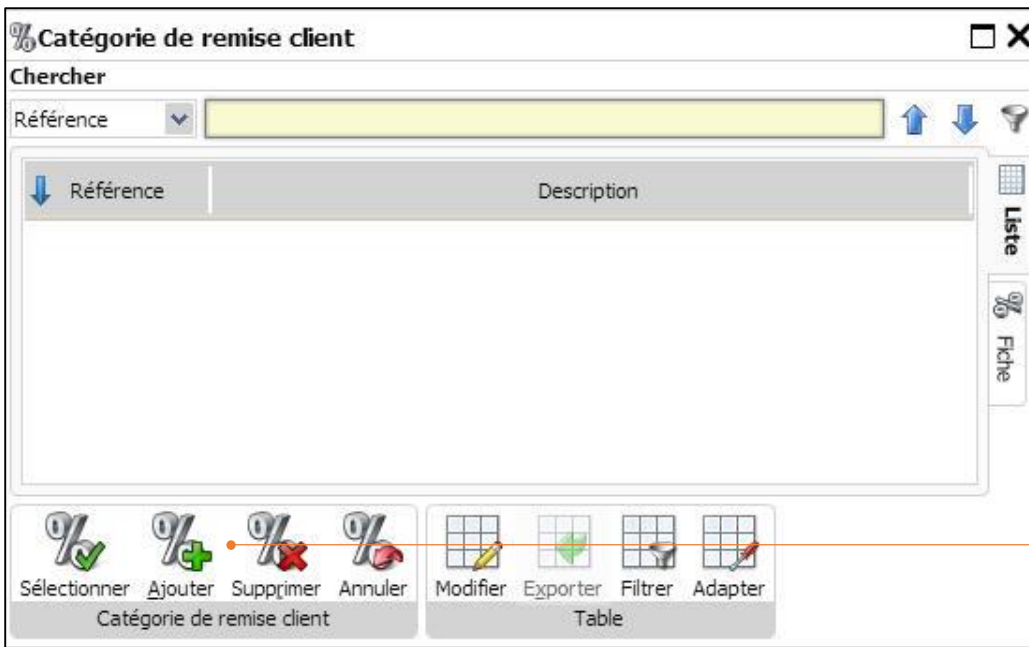

2. Sur la fiche de catégorie de remise client, cliquez sur **Ajouter** pour créer une nouvelle catégorie de remise.

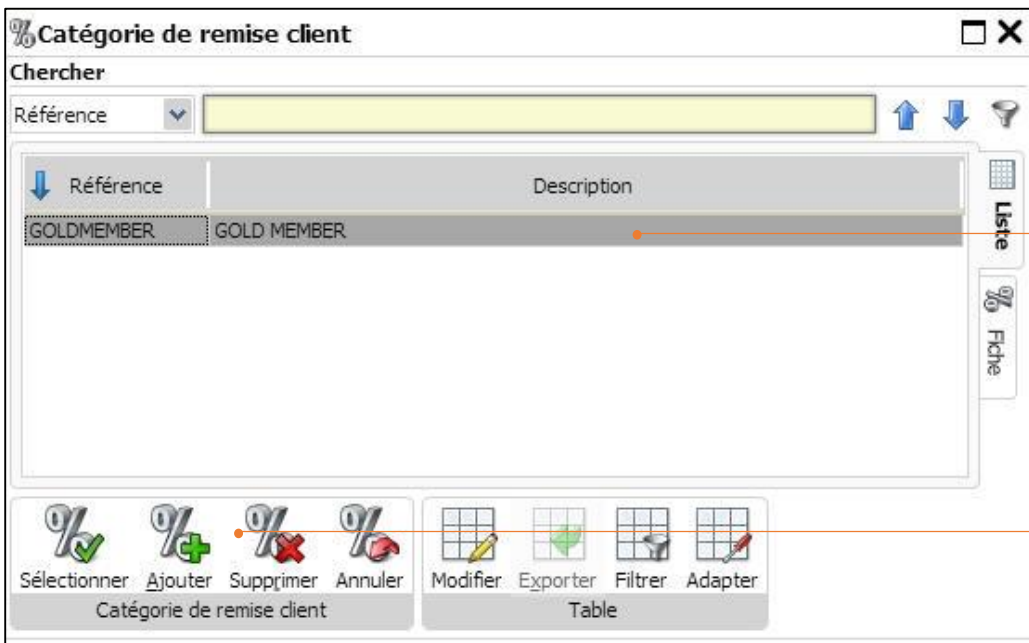

3. Introduisez les informations de la catégorie de remise client.

4. Dans "Catégorie de remise client", cliquez sur **Ajouter** pour créer une autre catégorie de remise client.

% Nouveau Catégorie de remise client

Chercher

Référence

Référence: SILVERMEMB

Description: SILVER MEMBER

Catégorie de remise article

| Référence | Remise % | Promo valide du | Promo valide au |
|-----------|----------|-----------------|-----------------|
|-----------|----------|-----------------|-----------------|

Sauver Annuler
Catégorie de remise client

Ajouter Supprimer
Ligne

5. Introduisez les informations de la catégorie

6. Cliquez **Sauver** pour sauvegarder les informations.

Le groupe "Silver Member" a été créé.

Créer une catégorie de remise article

% GOLDMEMBER (GOLD MEMBER)

Chercher

Référence

Référence: GOLDMEMBER

Description: GOLD MEMBER

Catégorie de remise article

| Référence | Remise % | Promo valide du | Promo valide au |
|-----------|----------|-----------------|-----------------|
|-----------|----------|-----------------|-----------------|

Sélectionner Ajouter Supprimer Annuler
Catégorie de remise client

Ajouter Supprimer
Ligne

1. Sur une fiche de catégorie de remise client, cliquez sur **Ajouter** pour créer une nouvelle catégorie de remise article.

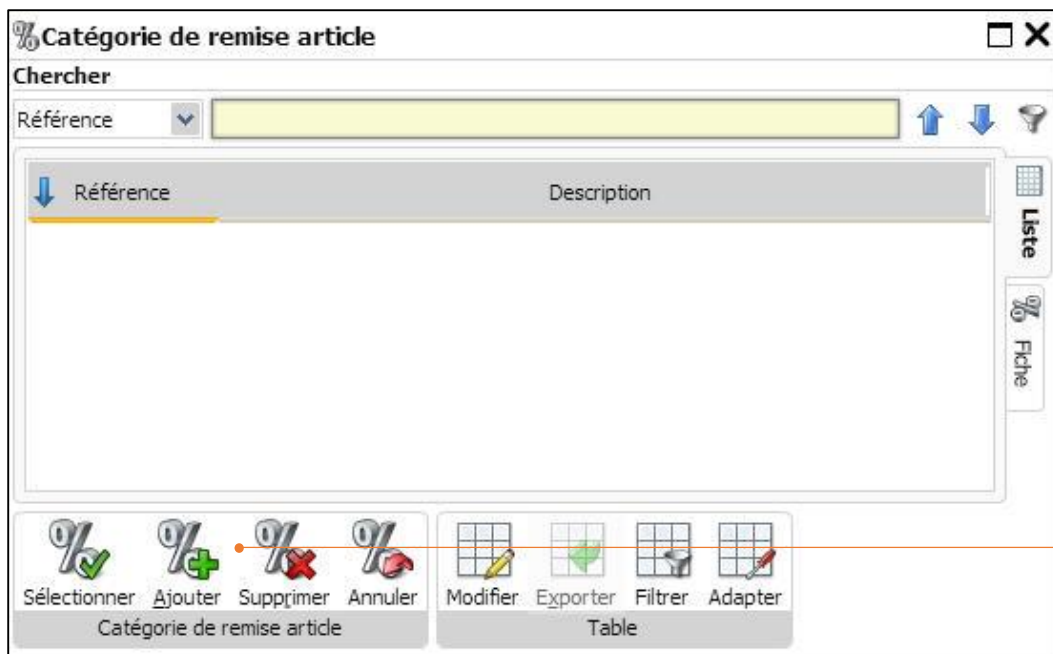

2. Cliquez sur Ajouter pour créer une nouvelle catégorie de remise article.

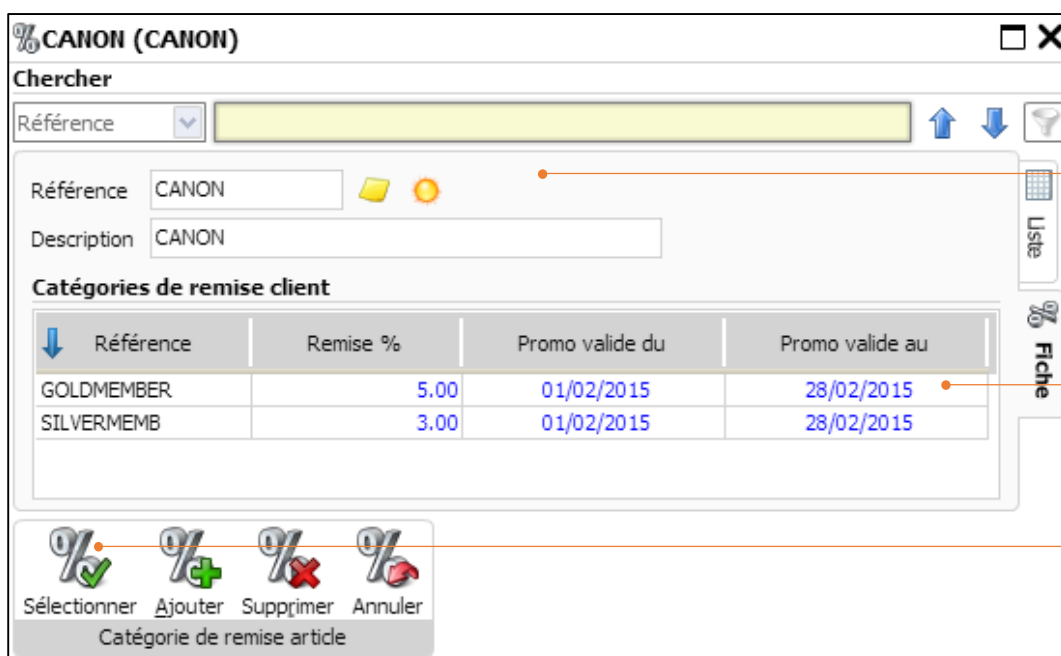

3. Entrez la **Référence** et la **Description**

4. Entrez le pourcentage de réduction, la **période de promotion** pour chaque « **Catégorie de remise client** »

Cliquez sur **Sauver** pour sauvegarder vos modifications

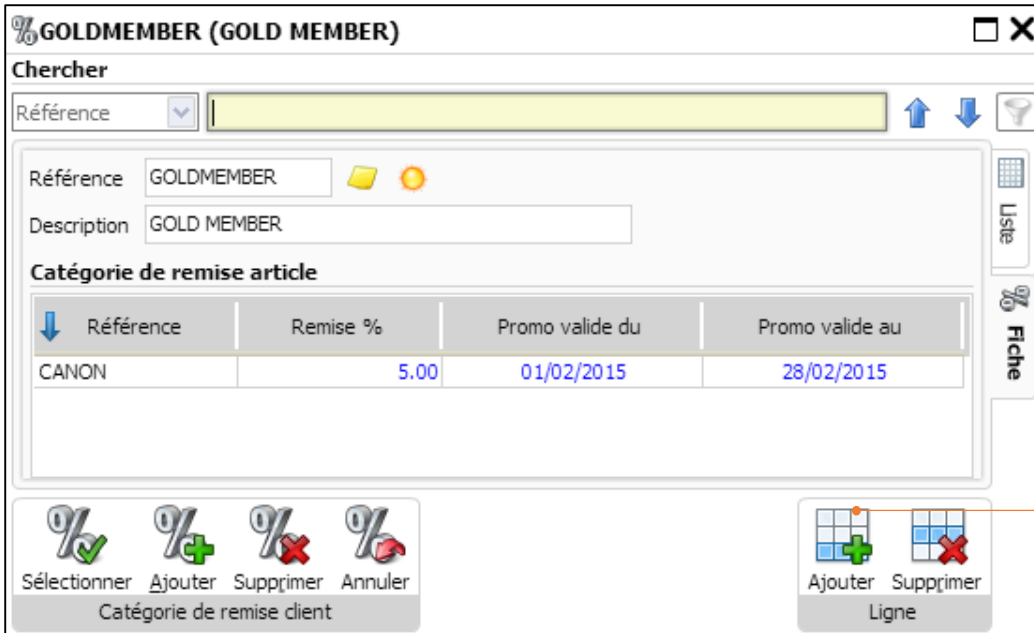

5. Sur la fiche "Catégorie de remise client", cliquez sur **Ajouter** pour créer une autre « Catégorie de remise article ».

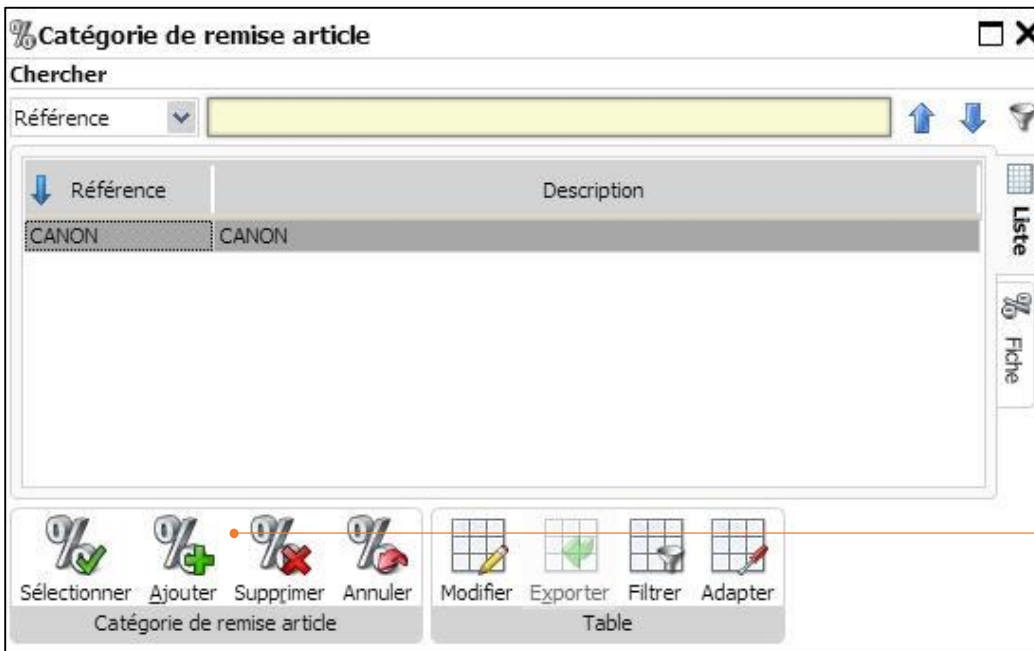

6. Cliquez sur **Ajouter** pour créer une nouvelle "Catégorie de remise article".

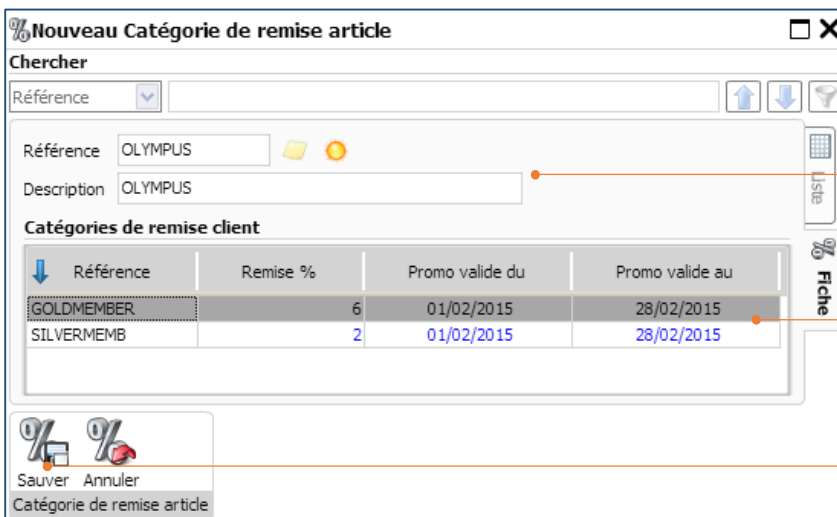

7. Introduisez la **Référence** et la **Description**.

8. Introduisez le pourcentage de réduction et la période de promotion pour chaque **Catégorie de remise client**.

Cliquez **Sauver** pour sauvegarder vos modifications

Assigner une catégorie de remise client à un client

1. Ouvrez une fiche client.
Par exemple : FUTURO

2. Dans l'onglet **Conditions**, cliquez sur l'icône de sélection pour chercher une "Catégorie de remise client".

| Référence | Description |
|------------|---------------|
| GOLDMEMBER | GOLD MEMBER |
| SILVERMEMB | SILVER MEMBER |

3. Sélectionnez "GOLDMEMBER" pour le client FUTURO.

FUTURO (FUTURO SPRL)

Chercher Référence

Sélection Tous

Société

Référence FUTURO

Nom FUTURO SPRL

Civilité

Langue FR (FRENCH)

Catégorie

TVA

IBAN/BIC

Valeurs par défaut

Compte 700000 (Ventes Et Prestations Services)

Dictionnaire

Code TVA 21 (VENTES 21%)

Adresse

Conditions

Remises & prix spécifiques

Délai de paiement

Rappel bloqué

Tarif SMALLBIZ

Catégorie de remise GOLDMEMBER

Sauver Annuler Clients

4. Cliquez sur **Sauver** après avoir fini de sélectionner la catégorie de remise.

Assigner une catégorie de remise article à un article

OLYMPUS400(OLYMPUS 400)

Chercher Référence

Sélection Tous

Description

Référence OLYMPUS400

Nom OLYMPUS 400

Options

Remise

Comptabilité

Compte de vente 700000 (Ventes Et Presta)

TVA ventes 21 (VENTES 21%)

Compte d'achat 604000 (Achats De March)

TVA achats M21 (MARCHANDISES DÉT)

Conditions

Remises & prix spécifiques

Achats

| Fournisseur | Nom | Prix | Prix de revient |
|-------------|-------|------------|-----------------|
| ALPHA | alpha | 250,00 EUR | 250,00 |

Ventes

Type de promotion De A Niveaux pour prix/quantités

Aucun

| Tarif | Marge % | calc. prix vente | Prix vente | Coef. Détail | Calc. Prix détail | Prix détail |
|-----------|---------|------------------|------------|--------------|-------------------|-------------|
| DEFAULT | 40,00 | 416,67 | 416,67 | 0,00 | 0,00 | 0,00 |
| SMALLBIZ | 30,00 | 357,14 | 357,14 | 0,00 | 0,00 | 0,00 |
| MEDIUMBIZ | 20,00 | 312,50 | 312,50 | 0,00 | 0,00 | 0,00 |
| LARGEBUZZ | 10,00 | 277,78 | 277,78 | 0,00 | 0,00 | 0,00 |

Ajouter Copier Supprimer Annuler Adapter Renommer Articles

Tarifs Ventes

1. Ouvrez une fiche **Article**.

Par exemple: OLYMPUS 400

2. Cliquez sur l'icône de sélection pour chercher une **Catégorie de remise article**.

%Catégorie de remise article

Chercher

Référence

| Référence | Description |
|-----------|-------------|
| CANON | CANON |
| OLYMPUS | OLYMPUS |

Sélectionner
 Ajouter
 Supprimer
 Annuler

Modifier
 Exporter
 Filtrer
 Adapter

Table

3. Sélectionnez "Olympus" pour l'article OLYMPUS 400

OLYMPUS400(OLYMPUS 400)

Chercher

Référence

Sélection

Tous

Description
 Référence: OLYMPUS400
 Nom: OLYMPUS 400

Options
 Remise: OLYMPUS

Comptabilité
 Compte de vente: 700000 (Ventes Et Presta)
 TVA ventes: 21 (VENTES 21%)
 Compte d'achat: 604000 (Achats De March)
 TVA achats: M21 (MARCHANDISES DÉ)

Conditions
 Remises & prix spécifiques

Achats
 Fournisseur: ALPHA
 Nom: alpha
 Prix: 250,00 EUR
 Prix de revient: 250,00

Ventes
 Type de promotion: Aucun
 De: / / / /
 A: / / / /
 Niveaux pour prix/quantités: 1

| Tarif | Marge % | calc. prix vente | Prix vente | Coef. Détail | Calc. Prix détail | Prix détail |
|-----------|---------|------------------|------------|--------------|-------------------|-------------|
| DEFAULT | 40,00 | 416,67 | 416,67 | 0,00 | 0,00 | 0,00 |
| SMALLBIZ | 30,00 | 357,14 | 357,14 | 0,00 | 0,00 | 0,00 |
| MEDIUMBIZ | 20,00 | 312,50 | 312,50 | 0,00 | 0,00 | 0,00 |
| LARGEBUZZ | 10,00 | 277,78 | 277,78 | 0,00 | 0,00 | 0,00 |

Sauver
 Annuler

Articles

Tarifs
 Ventes

4. Cliquez sur **Sauver** afin de sauvegarder vos modifications.

CANONA410(CANON A 410)

Chercher Référence

Description
Référence: CANONA410
Nom: CANON A 410

Options
Remise: CANON

Comptabilité
Compte de vente: 700000 (Ventes Et Presta)
TVA ventes: 21 (VENTES 21%)
Compte d'achat: 604000 (Achats De March)
TVA achats: M21 (MARCHANDISES DÉT)

Conditions
Remises & prix spécifiques

Achats
Fournisseur: ALPHA
Nom: alpha
Prix: 150,00 EUR
Prix de revient: 150,00

Ventes
Type de promotion: Article gratuit
De: 01/01/2015
A: 31/01/2015
Niveaux pour prix/quantités: 4

| Tarif | Quantité >= | Marge % | calc. prix vente | Prix vente | Art.Promo gratuit | Quantité promo | Coef. Détail | Calc. Prix détail | Prix |
|---------|-------------|---------|------------------|------------|-------------------|----------------|--------------|-------------------|------|
| DEFAULT | 0,00 | 20,00 | 187,50 | 187,50 | | 0,00 | 1,00 | 187,50 | |
| | 10,00 | 18,00 | 182,93 | 182,93 | | 0,00 | 1,00 | 182,93 | |
| | 20,00 | 15,00 | 176,47 | 176,47 | | 0,00 | 1,00 | 176,47 | |

Sauver Annuler Articles

Tarifs Ventes

De manière similaire, la **Catégorie de remise article CANON** est attribuée à l'article CANON A410.

Souvenez-vous que votre objectif de gestion des catégories de remise était le suivant:

| Article/client | CANON | OLYMPUS |
|----------------|-------|---------|
| GOLDMEMBER | 5% | 6% |
| SILVERMEMBER | 3% | 2% |

Voici comment le paramétrage de vos catégories de remise vous aide à atteindre vos objectifs:

Documents

Journal: FAC N°: 2015006 Date: 15/02/2015 Exercice: 2015 Période: Fév 2015

Client: FUTURO
FUTURO SPRL
Rue de la Longue Haie, 12 - 1050 Bruxelles (Ixelles) - Belgium

Référence: Condition de paiement: 30 (30 JOURS À PARTIR DE LA D.) Date d'échéance: 17/03/2015

| Article | Quantité | Prix Unitaire | % | Description | TVA | Total HTVA | Total Tva incl. | Déjà crédité | Côturé |
|------------|----------|---------------|------|-------------|-----|------------|-----------------|--------------|--------|
| CANONA410 | 5,00 | 125,00 | 5,00 | CANON A 410 | 21 | 593,75 | 718,44 | 0,00 | |
| OLYMPUS400 | 6,00 | 357,14 | 6,00 | OLYMPUS 400 | 21 | 2.014,27 | 2.437,27 | 0,00 | |

| Base | TVA | % | Montant TVA | TVA comprise | Info | Valeur |
|-----------------|-----|-------|---------------|-----------------|-----------------|----------|
| 2.608,02 | 21 | 21,00 | 547,68 | 3.155,70 | Quantité totale | 11,00 |
| 2.608,02 | | | 547,68 | 3.155,70 | Montant total | 3.155,70 |

Ajouter Modifier Copier Supprimer Annuler Adapter PDF Email Sélectionner Note de crédit Lien Autre Documents Génération Opération

Le client FUTURO (Catégorie de remise GOLDMEMBER) reçoit 5% de réduction sur l'article Canon A410 (Catégorie de remise article CANON) et 6% de réductions sur l'article Olympus 400 (Catégorie de remise article OLYMPUS).

Les pourcentages de réductions sont introduits automatiquement après avoir introduit la quantité d'articles.

Note: Vous pouvez combiner toutes les fonctions de la gestion de prix et ce inclus différents tarifs, les tarifs par client et par quantités, les promotions, les prix spécifiques et réductions, ainsi que les catégories de remise pour un résultat optimal.

Rapports de facturation

En plus des rapports qui sont disponibles en version Business, le module de facturation de la version Enterprise vous fournit des rapports sur les tarifs et les prix spécifiques clients. Ces rapports vous aident à accéder rapidement aux informations sur la gestion de prix de vos articles et de prendre ainsi de meilleures décisions pour votre Business.

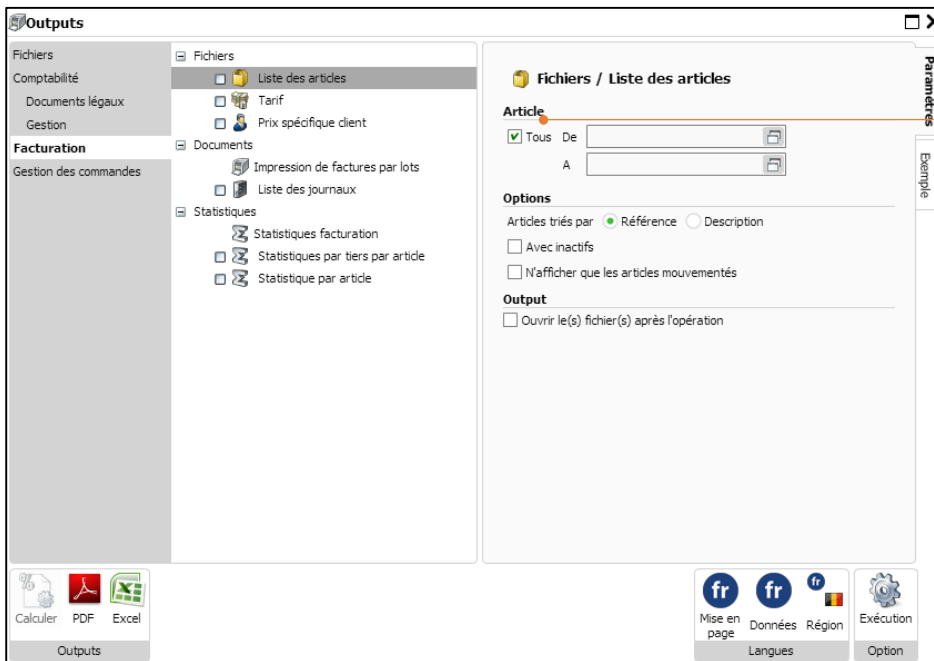

Cochez **Tous** si vous souhaitez imprimer tous les articles et tarifs.

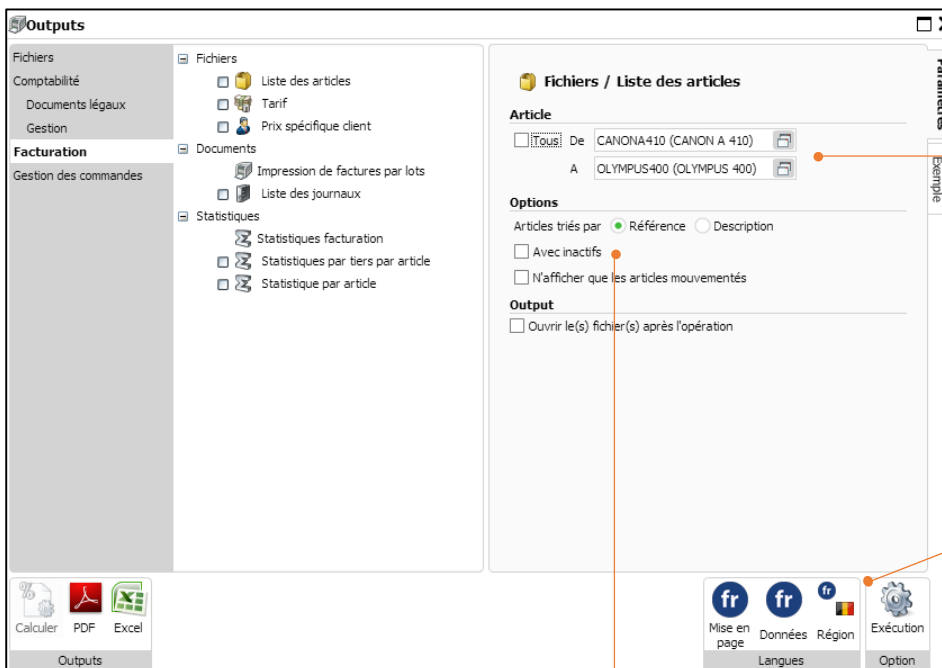

Si vous ne voulez pas imprimer tous les articles et tarifs, cliquez sur l'icône de sélection et sélectionnez De => A...à ...

Cliquez ici pour sélectionner la région et la langue souhaitée pour le layout du rapport et des données.

2 formats de rapports sont disponibles. Cliquez sur le format souhaité pour l'impression de votre rapport.

Vous pouvez imprimer les articles par référence ou description.