



## Démarrer avec la gestion des commandes

# Bienvenue dans le module de gestion des commandes de WinBooks on Web

Ce document est conçu pour vous aider à comprendre comment fonctionne le module de gestion des commandes et comment cela peut vous aider à gérer vos stocks et les articles en rupture de stock.

Avec le module de gestion des commandes, vous pouvez:

- ❖ Accéder au journal des ventes et achats
- ❖ Créer des bons de commande client et fournisseur
- ❖ Transformer partiellement et complètement des commandes en notes d'envoi ou factures
- ❖ Gérer vos clients, vos fournisseurs et les backorders associés
- ❖ Imprimer des rapports de backorders en PDF, Excel et format HTML

Pour apprendre plus à propos des autres versions de WinBooks on Web et leurs prix, veuillez consulter le site : <http://www.winbooks.be/fr/prices>

Nous aimerions en savoir plus ! Si vous avez la moindre question ou commentaire à propos du module de gestion des commandes, merci de contacter votre revendeur.

# Activer le module de gestion des commandes

s	Opérations	Outils	Paramètres	Tâches	Quitter
Paramètres	Mon profil	Aide	A propos		
<ul style="list-style-type: none"> <li>Panneau de configuration</li> <li>Touches de raccourcis</li> </ul>	<ul style="list-style-type: none"> <li>Remise à zéro des préférences</li> <li>Changer mon mot de passe</li> </ul>	<ul style="list-style-type: none"> <li>Aide</li> <li>Nouveautés</li> </ul>	<ul style="list-style-type: none"> <li>A propos de WinBooks On Web</li> <li>Informations sur la licence</li> </ul>		

Cliquez sur **Paramètres**, dans la barre d'outils – **Panneau de configuration**

**Panneau de configuration**

**Société**

- Licence
- Info société
- Info TVA
- Utilisateurs et dossiers
- Comptes liés
- Applications externes

**Préférences utilisateur**

- Encodages
- Divers
- Touches de raccourcis

**Paramètres du dossier**

- Options du dossier
- Codes TVA
- VAT codes new
- Options d'impression
- Format

**Comptabilité**

- Options Comptables
- Journaux
- Comptes centralisateurs
- Dictionnaires
- Exercices comptables
- Paramètres des rappels
- Comptes centralisateurs

**Facturation**

- Paramètres de facturation
- Journaux
- Tarifs
- Installation des données standards
- Entête et bas de page pour facture
- Email

**Tables générales**

- Devises
- Langues
- Pays
- Civilités des tiers
- Third party civilities NEW
- Conditions de paiement
- New Payment Terms
- Devises(New)

Cliquez sur **Options du dossier**.

**Options du dossier**

Général | **Modules** | Devise | Langue | Tiers

- Comptabilité
- Facturation
- stock
- Gestion des commandes

Sauver Annuler

Options du dossier

Cochez **Gestion des commandes** et cliquez sur **Sauver** afin de sauvegarder vos modifications. L'application va redémarrer.

# Installation des données standards



Ouvrez à nouveau le panneau de configuration, cliquez sur **Installation des données standards**.

The window is titled 'Installation des données standards' and contains several sections:

- Facturation**: Specify option values for Module Facturation et Gestion des commandes.
- Journaux**:
  - Ventes**:
    - Code de l'offre: OFFRE
    - Code de la commande: COMMANDE
    - Code livraison: LIV
    - Code journal des factures: FAC
    - Code journal des notes de crédit: NC
  - Achats**:
    - Code de l'offre: OFFREFOU
    - Code de la commande: COMFOU
    - Code livraison: LIVFOU
    - Code journal des factures: FACTFOU
    - Code journal des notes de crédit: NCFOU
- Lay-outs**:

	Description	Logo	Prévisualiser	Niveau
<input type="checkbox"/>	Invoice			Standard
<input checked="" type="checkbox"/>	InvoiceWithRightTitle			Standard
<input type="checkbox"/>	InvoiceWithCenterTitle			Standard
<input type="checkbox"/>	SimpleInvoice			Standard
<input type="checkbox"/>	SimpleInvoiceWithTexts			Standard
- Logo**: LayoutLogo.jpg (maximum: 100 Kb)
- Navigation: Précédent, Suivant, Annuler.

Cochez les deux journaux **commandes clients et commandes fournisseurs**  
Note: vous pouvez renommer le journal selon vos préférences.

Cliquez sur **Suivant** quand vous avez terminé.

The window shows a progress bar at 100% with the text 'Installation des données par défaut effectuée avec succès'. A button labeled 'Installation' is visible. The navigation buttons at the bottom are 'Précédent', 'Fin', and 'Annuler'.

Cliquez **Installation** et **Fin** pour que l'enregistrement soit effectif.

# Créer un bon de commande

iers	Encodages	Outp
<b>Comptabilité</b>		<b>facturation</b>
Achats et N.C.		Documents
Ventes et N.C.		
Financiers		
Opérations diverses		

Cliquez sur **Encodage** dans la barre d'outils, **Facturation - Documents**

The screenshot shows the 'Documents' window with a list of invoices. Below the list, a detailed view of an invoice item is shown:

#	Article	Nom	Quantité	Prix unitaire	%	TVA
1	CANONA410	CANON A 410	30,00	163,04	0,00	21
2	LOWEPRO150	Sac LOWEPRO 150	3,00	0,00	0,00	

Cliquez sur **Ajouter** pour créer un nouveau document.

Choisissez le journal **Bon de commande**

Introduisez la **date**

Introduisez la **Référence**, les conditions de paiement

The screenshot shows the 'Documents' window with the following fields filled out:

- Journal: COMMANDE
- N°: 2015012
- Date: 16/02/2015
- Client: FUTURO
- Référence: e-mail du 16/02/2015
- Condition de paiement: 30 (30 JOURS À PARTIR DE LA D.)
- Date d'échéance: 18/03/2015

The invoice item table is also populated:

Article	Quantité	Prix Unitaire	%	Description	TVA	Total HTVA	Total TVA incl.	Déjà livré	Clôturé
OLYMPUS400	2,00	357,14	6,00	OLYMPUS 400	21	671,42	812,42		

Introduisez l'**article** et les **quantités**

Cliquez sur **Sauver** pour sauvegarder vos modifications

# Impact d'un bon de commande sur le statut du backorder (nécessite la gestion de stock)

Dans le précédent exemple, 2 articles OLYMPUS400 ont été enregistrés dans le bon de commande n° 2015012 pour le client FUTURO. Voyons maintenant comment ce bon de commande affecte le statut de l'article OLYMPUS400.

**OLYMPUS400(OLYMPUS 400)**

Chercher Référence [ ] Sélection Tous

**Description**  
 Référence OLYMPUS400  
 Nom OLYMPUS 400

**Options**  
 Remise OLYMPUS

**Comptabilité**  
 Compte de vente 700000 (Ventes Et Presta)  
 TVA ventes 21 (VENTES 21%)  
 Compte d'achat 604000 (Achats De March)  
 TVA achats M21 (MARCHANDISES DÉT)

**Conditions** Remises & prix spécifiques Stocks

**Achats**  
 Fournisseur Nom Prix Prix de revient  
 ALPHA alpha 250,00 EUR 250,00

**Ventes**  
 Type de promotion De A Niveaux pour prix/quantités  
 Aucun / / / 1

Tarif	Marge %	calc. prix vente	Prix vente	Coef. Détail	Calc. Prix détail	Prix détail
DEFAULT	40,00	416,67	416,67	0,00	0,00	0,00
SMALLBIZ	30,00	357,14	357,14	0,00	0,00	0,00
MEDIUMBIZ	20,00	312,50	312,50	0,00	0,00	0,00
LARGEBUZZ	10,00	277,78	277,78	0,00	0,00	0,00

**Stock**  
 Gestion Stock + BO fournisseurs - BO clients = stock disponible  
 En stock 25,00 0,00 2,00 23,00

Ajouter Copier Supprimer Annuler Adapter Renommer Articles

Tarifs Rafraichir Recalcul Ventes Stock

L'article OLYMPUS400 a 2 BO client et sa balance est de -2.  
 Cela signifie que 2 articles OLYMPUS400 ont été commandés par le client.

# Transformation d'un bon de commande et statut du backorder (nécessite la gestion de stock)

**Documents**

Journal COMMANDE N° 2015012 Date 16/02/2015 16:32:19

Client FUTURO Référence e-mail du 16/02/2015  
 FUTURO SPRL Rue de la Longue Haie, 12 - 1050 Bruxelles (Ixelles) - Belgium Condition de paiement 30 (30 JOURS À PARTIR DE LA D.) Date d'échéance 18/03/2015

Article	Quantité	Prix Unitaire	%	Dépôt	Description	TVA	Total HTVA	Total Tva incl.	Déjà livré	Clôturé
OLYMPUS400	2,00	357,14	6,00	BVL	OLYMPUS 400	21	671,42	812,42	0,00	

Base TVA % Montant TVA TVA comprise Info Valeur  
 671,42 21 21,00 141,00 812,42 812,42 Quantité totale 2,00  
 671,42 141,00 Montant total 812,42

Ajouter Modifier Copier Supprimer Annuler Adapter Documents PDF Email Sélectionner Livraison Lien Autre Opération

Vous pouvez transformer un document facilement en un clic.

Sur le bon de commande créé, cliquez sur **Livraison** pour transformer ce document.

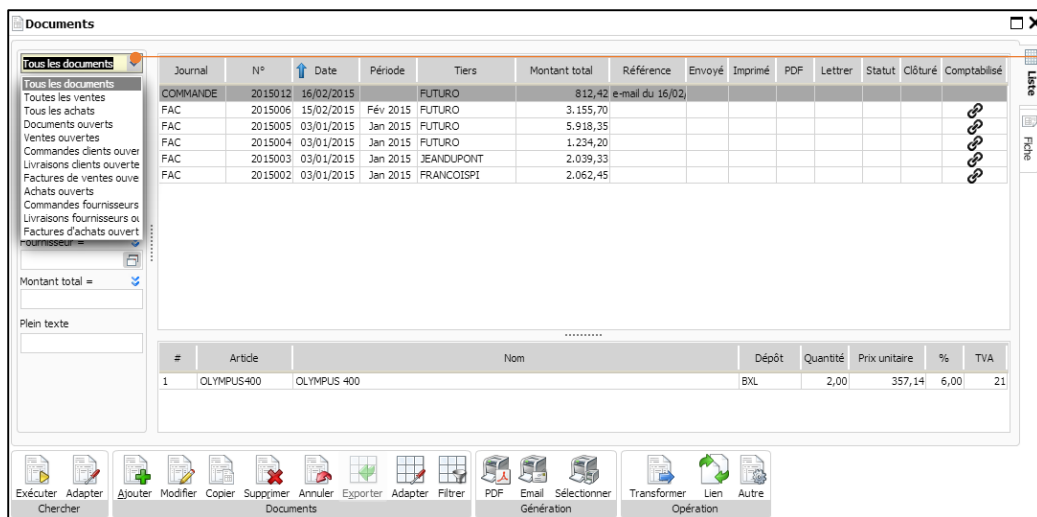

Vous pouvez également chercher des documents en ouvrant le menu déroulant dans l'onglet **Liste**.

## Transformation partielle sans clôture du bon de commande

Imaginons que vous ne vouliez facturer qu'un seul article OLYMPUS 400 commandé par le client FUTURO sans fermer le bon de commande (cela signifie qu'il vous sera proposé de facturer le deuxième article OLYMPUS 400 lors d'une prochaine facture).

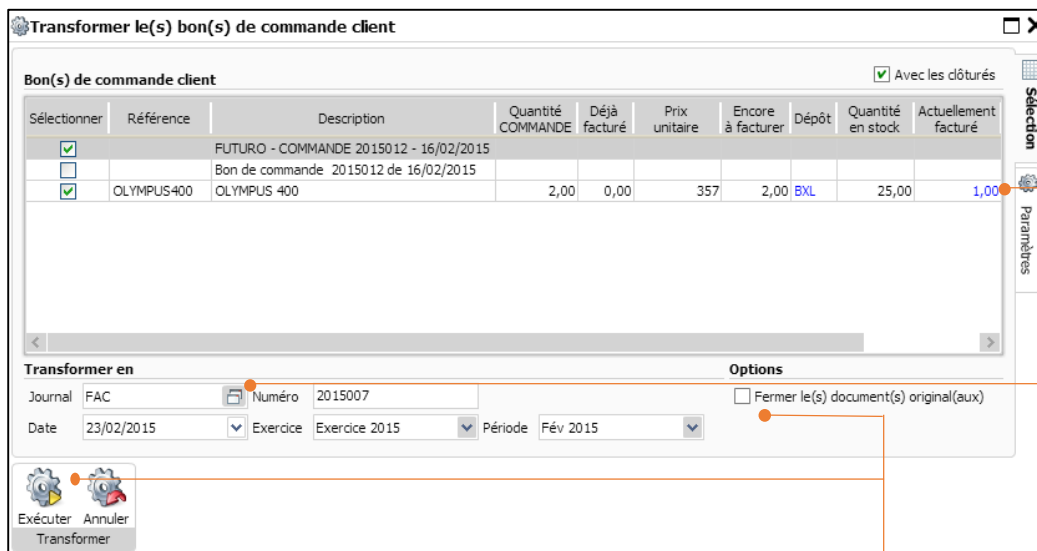

Dans actuellement facturé, entrez 1 comme quantité d'article que vous souhaitez facturer.

Cliquez sur le bouton de sélection pour choisir le journal.  
Note: vous pouvez transformer un bon de commande en une note d'envoi ou facture.

Entrez la **Date** et la **Période**  
Cliquez **Exécuter** quand vous avez terminé.

Documents

Journal FAC N° 2015007 Date 23/02/2015 10:08:14 Exercice 2015 Période Fév 2015

Cient FUTURO Référence e-mail du 16/02/2015  
 FUTURO SPRL Rue de la Longue Haie, 12 - 1050 Bruxelles (Ixelles) - Belgium  
 Condition de paiement 30 (30 JOURS À PARTIR DE LA D. Date d'échéance 24/03/2015)

Article	Quantité	Prix Unitaire	%	Dépôt	Description	TVA	Total HTVA	Total TVA ind.
OLYMPUS400	1,00	357,14	6,00	BXL	Bon de commande 2015012 de 16/02/2015 OLYMPUS 400	21	335,71	406,21

Base	TVA	%	Montant TVA	TVA comprise	Info	Valeur
335,71	21	21,00	70,50	406,21	Quantité totale	1,00
<b>335,71</b>			<b>70,50</b>	<b>406,21</b>	Montant total	406,21

Ajouter Modifier Copier Supprimer Annuler Adapter Documents  
 PDF Email Sélectionner Génération  
 Note de crédit Lien Autre Opération

La facture n° 2015007 a été créée à partir de la transformation du bon de commande n° 2015012

OLYMPUS400(OLYMPUS 400)

Chercher Référence

Sélection Tous

**Description**  
 Référence OLYMPUS400  
 Nom OLYMPUS 400

**Options**  
 Remise OLYMPUS

**Comptabilité**  
 Compte de vente 700000 (Ventes Et Presta)  
 TVA ventes 21 (VENTES 21%)  
 Compte d'achat 604000 (Achats De March)  
 TVA achats M21 (MARCHANDISES DÉT)

**Conditions**  
 Remises & prix spécifiques Stocks

**Achats**  
 Fournisseur Nom Prix Prix de revient  
 ALPHA alpha 250,00 EUR 250,00

**Ventes**  
 Type de promotion De A Niveaux pour prix/quantités  
 Aucun / / 1

Tarif	Marge %	calc. prix vente	Prix vente	Coef. Détail	Calc. Prix détail	Prix détail
DEFAULT	40,00	416,67	416,67	0,00	0,00	0,00
SMALLBIZ	30,00	357,14	357,14	0,00	0,00	0,00
MEDIUMBIZZ	20,00	312,50	312,50	0,00	0,00	0,00
LARGEBUZZ	10,00	277,78	277,78	0,00	0,00	0,00

**Stock**  
 Gestion Stock + BO fournisseurs - BO clients = stock disponible  
 En stock 24,00 0,00 1,00 23,00

Ajouter Copier Supprimer Annuler Adapter Renommer Articles  
 Tarifs Ventes  
 Rafraichir Recalcul Stock

1 Backorder doit encore être livré.



# Transformation partielle et clôture du bon de commande

Pour le même exemple que ci-dessus, imaginons que vous voulez transformer partiellement le bon de commande en une facture et ensuite clôturer le bon de commande étant donné que la livraison ne peut se faire entièrement ou que le client annule le backorders. Voyons comment le status du backorder change.

**Transformer le(s) bon(s) de commande client**

Avec les clôturés

Sélectionner	Référence	Description	Quantité COMMANDE	Déjà facturé	Prix unitaire	Encore à facturer	Dépôt	Quantité en stock	Actuellement facturé	Fermer COMMANDE
<input checked="" type="checkbox"/>		FUTURO - COMMANDE 2015012 -								
<input checked="" type="checkbox"/>		Bon de commande 2015012 de 16								
<input checked="" type="checkbox"/>	OLYMPUS400	OLYMPUS 400	2,00	0,00	357	2,00	BXL	25,00	1,00	<input checked="" type="checkbox"/>

**Transformer en** Journal: FAC Numéro: 2015007 Date: 23/02/2015 Exercice: Exercice 2015 Période: Fév 2015

**Options**  Fermer le(s) document(s) original(aux)

Exécuter Annuler Transformer

Facturez uniquement 1 article et fermez le bon de commande.

**OLYMPUS400(OLYMPUS 400)**

Chercher Référence: OLYMPUS400

**Description** Référence: OLYMPUS400 Nom: OLYMPUS 400

**Options** Remise: OLYMPUS

**Comptabilité** Compte de vente: 700000 (Ventes Et Presta) TVA ventes: 21 (VENTES 21%) Compte d'achat: 604000 (Achats De March) TVA achats: M21 (MARCHANDISES DÉT)

**Conditions** Remises & prix spécifiques Stocks

**Achats** Fournisseur: ALPHA Nom: alpha Prix: 250,00 EUR Prix de revient: 250,00

**Ventes** Type de promotion: Aucun De: / / A: / / Niveaux pour prix/quantités: 1

Tarif	Marge %	calc. prix vente	Prix vente	Coef. Détail	Calc. Prix détail	Prix détail
DEFAULT	40,00	416,67	416,67	0,00	0,00	0,00
SMALLBIZ	30,00	357,14	357,14	0,00	0,00	0,00
MEDIUMBIZ	20,00	312,50	312,50	0,00	0,00	0,00
LARGEBUZZ	10,00	277,78	277,78	0,00	0,00	0,00

**Stock** Gestion: En stock Stock: 24,00 + BO fournisseurs: 0,00 - BO clients: 0,00 = stock disponible: 24,00

Ajouter Copier Supprimer Annuler Adapter Renommer Articles

Tarifs Ventes Rafraîchir Recalcul Stock

Etant donné que le bon de commande est clôturé, il n'y a plus de backorders pour cet article.

# Transformation complète d'un bon de commande

Regardons le statut d'un backorders si vous transformez complètement un bon de commande.

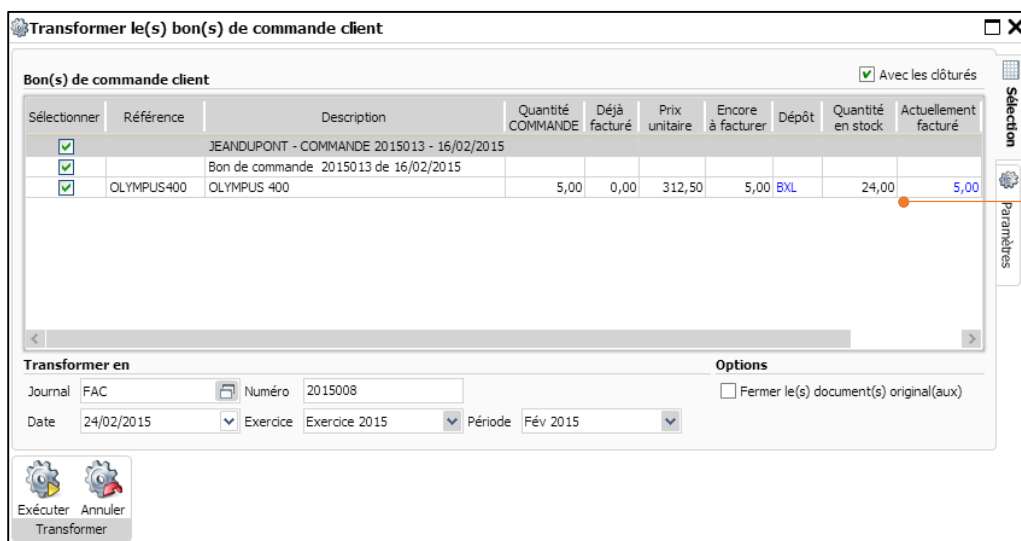

Transformation complète d'un bon de commande.

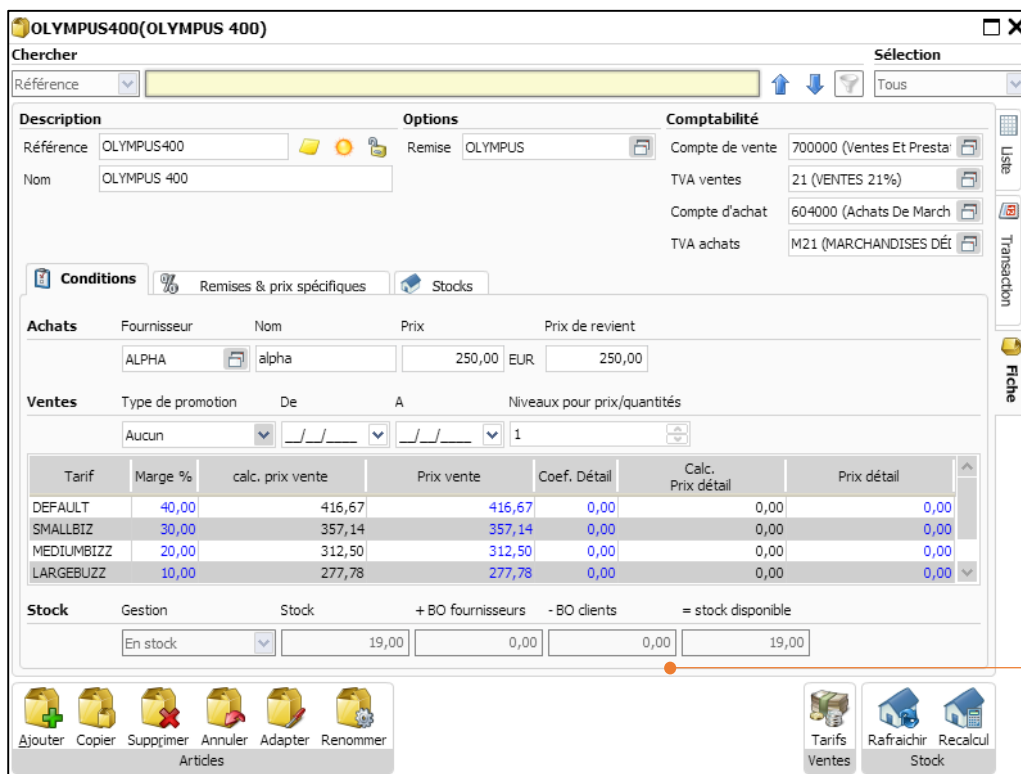

Le bon de commande étant entièrement transformé, il ne subsiste pas de backorders pour cet article

## Conclusion:

Vous pouvez voir que clôturer, transformer partiellement ou complètement un bon de commande affecte le statut d'un backorder.

# Liste des rapports backorders

Ce rapport vous fournit à la fois les détails et le sommaire pour chaque commande en y incluant le nom de la partie tierce (client et fournisseur), le journal de chaque commande, le numéro de document (commande), la date de commande, la quantité en commande, les articles livrés (facturés) ou en attente de livraison (backorders), et la valorisation des backorders.

Cliquez sur le menu **Outputs** et sélectionnez les rapports relatif à la **gestion des commandes**.

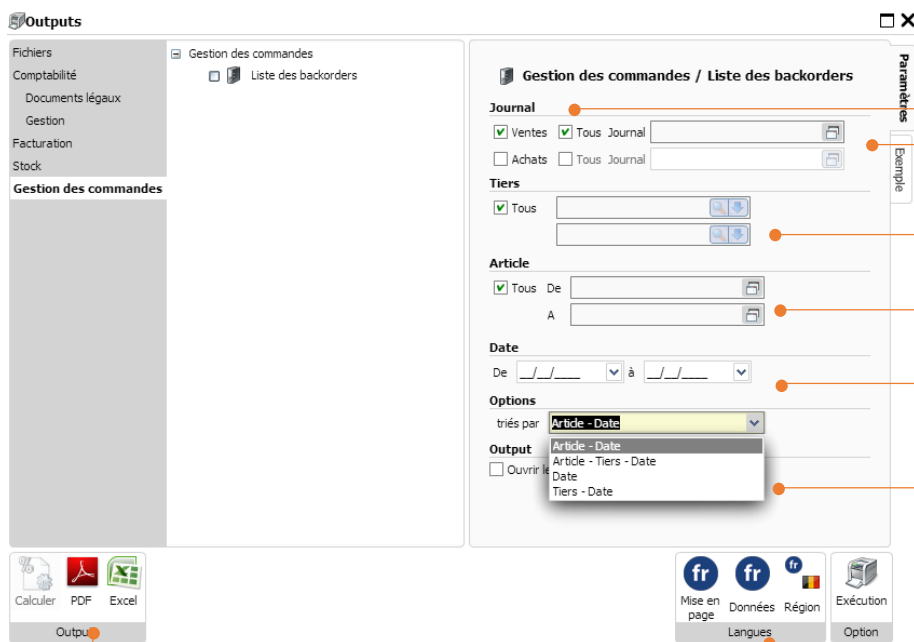

Vous pouvez imprimer les backorders d'un journal de commande client ou fournisseur

Sélectionnez la partie tierce (client, fournisseurs) ainsi que les articles.

Sélectionnez l'ordre des colonnes dans le rapport.

2 formats de rapports sont disponibles. Cliquez sur votre format préféré pour l'impression.

Sélectionnez votre région et la langue pour votre rapport.

Voici un exemple d'un rapport backorders trié par Article-Tiers-Date.

Company Chocolate										Page: 1/1	
<b>Liste des backorders du 01/01/2015 à 31/12/2015</b>										6/07/2015 - 10:42	
Exercice 2015											
Article		Tiers		Document			Quantité			Montant	
Référence	Nom	Référence	Nom	Journal	Numéro	Date	Unit Price	Ordered	Delivered	Backorder	Backorder
CANONA410	CANON A 410	JEANDUPONT	JEAN DUPONT	COMMANDE	2015014	16/02/2015	95,00	10,00	7,00	3,00	285,00
<b>CANONA410</b>	<b>CANON A 410</b>	<b>TOTAL FOURNISSEURS</b>						<b>0,00</b>	<b>0,00</b>	<b>0,00</b>	<b>0,00</b>
		<b>TOTAL CLIENTS</b>						<b>10,00</b>	<b>7,00</b>	<b>3,00</b>	<b>285,00</b>
		<b>FOURNISSEURS - CLIENTS</b>						<b>-10,00</b>	<b>-7,00</b>	<b>-3,00</b>	<b>-285,00</b>
<b>TOTAL BACKORDER</b>		<b>TOTAL FOURNISSEURS</b>									<b>0,00</b>
		<b>TOTAL CLIENTS</b>									<b>285,00</b>
		<b>FOURNISSEURS - CLIENTS</b>									<b>-285,00</b>

Liste de sélection: du NC à FAC - du à - du CANONA410 à OLYMPUS400 - Date: De 01/01/2015 à 31/12/2015 - triés par: Article - Tiers - Date